

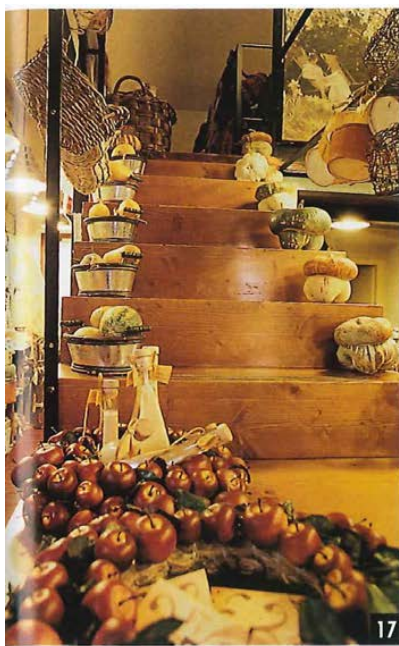

PORTINARO - CASALMONFERRATO



17

CHI VIAGGIA TROVA

INFORMARSI. *Mondo*, tel. 0142/457789; Internet: www.monferrato.org
DORMIRE. Agriturismo di lusso nella *Tenuta Guazzaura* dei conti Brondello di Brondelli a Serralunga di Crea, tel. 0142/9402897. Un altro indirizzo è *Villa Perona* (tel. 0142/488280), costruita nel 1840 su resti di un castello del '500 a Cellamonte. Tra gli alberghi, il *Castello di San Giorgio* a San Giorgio Monferrato, tel. 0142/806203.
MANGIARE. *Ai Cavalieri del Monferrato*, nel Castello di Uviglie, tel. 0142/488792: paste fatte in casa, grappe e vini serviti nelle antiche cantine. Prezzo medio: 70mila vini esclusi. Elegante, a Vignale, *L'Universo* (tel. 0142/933052), che propone piatti tipici monferrini. Prezzo medio: 60mila vini esclusi. **COMPRARE.** A Casale l'indirizzo giusto per i cavalieri è la *Selleria Viadana*, tel. 0142/74424. *Michaela Hold* produce ceramiche nel suo laboratorio di Moletto, tel. 0142/921164. Cosmetici naturali da *Antos*, a Ozzano, tel. 0142/487226. **Crumiri e altri dolci alla Pasticceria Portinaro di Casale**, tel. 0142/453030. *L'Emporio*, nel borgo di Olivola (tel. 0142/928235), vende oggetti contadini, tessuti, scatole, ceste, bevande e cibi fatti in casa. **VEDERE.** Il *Sacro Monte di Crea*, a Ponzano, con il santuario e le 23 cappelle (tel. 0142/940109), e il confinante parco naturale (0141/927120). Nel 2000, a Serralunga di Crea si terranno numerose manifestazioni per ricordare i 50 anni della morte di *Cesare Pavese*, nato nelle Langhe e vissuto a lungo in Monferrato (sotto falso nome insegnò a Casale).



18



19



20

18. Anna Maria Portinaro e Carlo Molghea nella loro pasticceria di Casale.

20 e 21. La cantina e l'ingresso del Castello di Uviglie.